

โคตรถูก ฮ่องกง-เซินเจิ้น

พักเซินเจิ้น 2 คืน



ตะลุยช้อปปิ้ง
สาย POP MART



วัดหวังต้าเซียน



วัดพ่อกวนจู



ตะลุยช้อปปิ้ง Pop Mart

เริ่มต้น

7,999

ราคานี้ยังไม่รวมค่าทิปโถง 2,000.-

เดินทาง เม.ย.-ต.ค. 68 สอบถามได้เลย

Highlight

- วัดลิมเซินเจิ้น
- ตะลุยช้อปปิ้ง POP MART
- ช้อปปิ้ง Lowu
- ถ่ายรูปตึก Diwang
- วัดกวนจู
- สวนดอกไม้ฮอลลีวูด
- ตลาดคนเดินตงหมิง
- วัดแม่กวนอิมฮวงง่า
- วัดปีโกโต
- วัดเชกกง
- วัดหวังต้าเซียน
- ช้อปปิ้ง 1 ชม. ซ่าจู๋

พัก Hong Li Lai (หรือเทียบเท่า)



HONGKONG AIRLINES
香港航空



นางฟ้าพามู

4 | 2 | HX

วัน | คืน | บิน

HONGKONG AIRLINES
香港航空

HONG KONG



โปรแกรมเดินทาง 4 วัน 2 คืน สายการบินฮ่องกงแอร์ไลน์ (HX)

มีนาคม - กันยายน 2568

น้ำหนักกระเป๋า 20 Kg

อาหาร 4 มื้อ

ราคาเริ่ม **7,999** บาท

BKK



HKG

HKG



BKK

ไฟล์ทบิน

เวลาออก

เวลาถึง

ไฟล์ทบิน

เวลาออก

เวลาถึง

HX760

02.00

05.55

HX759

22.55

01.00+1

วันที่

โปรแกรมทัวร์

เช้า

เที่ยง

เย็น

โรงแรม

1 สนามบินสุวรรณภูมิ - สนามบินนานาชาติฮ่องกง
A Symphony of Lights



2 สนามบินฮ่องกง - เซินเจิ้น - วัดลี้บเซินเจิ้น - Popmart - Lowu



Hong Li Lai Hotel

หรือเทียบเท่า ★★★

3 ถ่ายรูปตึกDiwang -วัดกวนอู - ร้านหยก - บั๊วหิมะ - เยื่อไผ่
ร้านหยก-สวนดอกไม้้ออลแลนด์ -ตลาดตงเหมิน - ที่พัค



Hong Li Lai Hotel

หรือเทียบเท่า ★★★

4 ฮ่องกง-วัดแม่กวนอิมฮ่องกง -ปักไต้ -ร้านหยก-D DRAX
วัดหวังต้าเซียน - วัดแซงก-จิมซาจุ่ย
สนามบินฮ่องกงสนามบินสุวรรณภูมิ



DAY 1

สนามบินสุวรรณภูมิ (X/X/X)

23.00 น.

พร้อมกัน **สนามบินสุวรรณภูมิ อาคารผู้โดยสารขาออก ชั้น4 ประตู 10** โดยมีเจ้าหน้าที่บริษัทฯ คอยอำนวยความสะดวกเรื่องบัตรผู้โดยสาร และสัมภาระ โปรดสังเกตป้าย “นางฟ้าพามู”



DAY 2

สนามบินฮ่องกง - เซินเจิ้น - วัดลั้บเซินเจิ้น - POPMART - LOWU - ที่พัก (X/X/X)

02.00 น.

บินลัดฟ้าจาก **สนามบินสุวรรณภูมิ** โดยสายการบินฮ่องกงแอร์ไลน์ **เที่ยวบินที่ HX760**
(มีบริการของว่างและเครื่องดื่มบนเครื่อง)

05.55 น.

เดินทางถึง **สนามบิน Chek Lap Kok** (เวลาเร็วกว่าเมืองไทย 1 ชม.)

ฮ่องกง ซึ่งตั้งอยู่บนเกาะลันเตา ฮ่องกงเป็นดินแดนตอนปลายสุดทางตะวันออกเฉียงใต้ของประเทศจีน ติดกับ มณฑลกวางตุ้ง ประกอบด้วย เกาะฮ่องกง นิวเทอริทอรีส์ เกาลูน และเกาะเล็กๆ อีก 235 เกาะ หลังจากผ่านการตรวจคนเข้าเมืองแล้วและรับสัมภาระ

นำท่านเดินทางสู่ **เมืองเซินเจิ้น** โดยข้ามด่านเหลียนถั่ง



เซินเจิ้น ตั้งอยู่ในมณฑลทกวางตุ้ง ติดกับฮ่องกง และมีพรมแดนติดกับเมืองตงกวนและฮุ่ยโจว นอกจากนี้ยังเป็นเขตเศรษฐกิจพิเศษแห่งแรกของประเทศจีน ภูมิอากาศสบายๆ และทัศนียภาพของชายฝั่งและเทือกเขาที่กว้างไกลได้เปลี่ยนให้เซินเจิ้นเป็นจุดหมายในใจของนักท่องเที่ยว โดยเป็นจุดหมายห้ามพลาดอันดับที่ 31 ของโลก จากการจัดอันดับของ The New York Times ที่นี่ยังเป็นศูนย์กลางขนส่งสาธารณะที่สำคัญสำหรับผู้ที่เดินทางเข้าและออกจีนแผ่นดินใหญ่

จากนั้นนำท่านชม **วัดลับเซินเจิ้น** เป็นวัดอายุนับร้อยปีในเมืองเซินเจิ้น มีความวิจิตรงดงาม ขอพรเจ้าแม่กวนอิม ขอพรเทพ เพื่อความเป็นสิริมงคลในชีวิต เจ้าแม่กวนอิมจะช่วยปัดเป่าความทุกข์และโรคภัยไข้เจ็บให้แก่ผู้เดือดร้อน ขจัดสิ่งอัปมงคลทั้งหลาย และจะพบกับความสุขตลอดไป พาชมโถงลับที่เก่าแก่ภายในวัดลับแห่งนี้



กลางวัน

อิสระอาหารกลางวันตามอัธยาศัย

หัวหน้าทัวร์ พาท่านช้อปปิ้ง **POPMART** เอาใจสายนักสะสมผู้โลกแห่ง ความน่ารัก ที่มีหน้าตาสุดคิ้วท์ และสไตล์เฉพาะตัว ทั้งเจ้า Molly ในชุดอวกาศ และ Labubu กระต่ายน้อย



พาท่านช้อปปิ้งที่ **Lowu** แหล่งกระจายทรัพย์ของนักช้อปปิ้ง เป็นห้างช้อปปิ้งขนาดใหญ่ ของเมืองเซินเจิ้น เปรียบเหมือนห้างมาบุญครองของเมืองจีน ตึกสูง 5 ชั้น ข้างในตึกจะมีสินค้าพื้นเมืองมากมาย กระเป๋า เสื้อผ้า รองเท้า นาฬิกา เครื่องไฟฟ้า ปากกา เครื่องประดับฯลฯ ซึ่งเป็นสินค้าเลียนแบบแบรนด์เนมสารพัด ยี่ห้อชื่อดัง

คำ **อิสระอาหารค่ำตามอัธยาศัย**

พักที่ **นำท่านเข้าสู่ที่พัก Hong Li Lai Hotel หรือเทียบเท่า (เมืองเซินเจิ้น)**

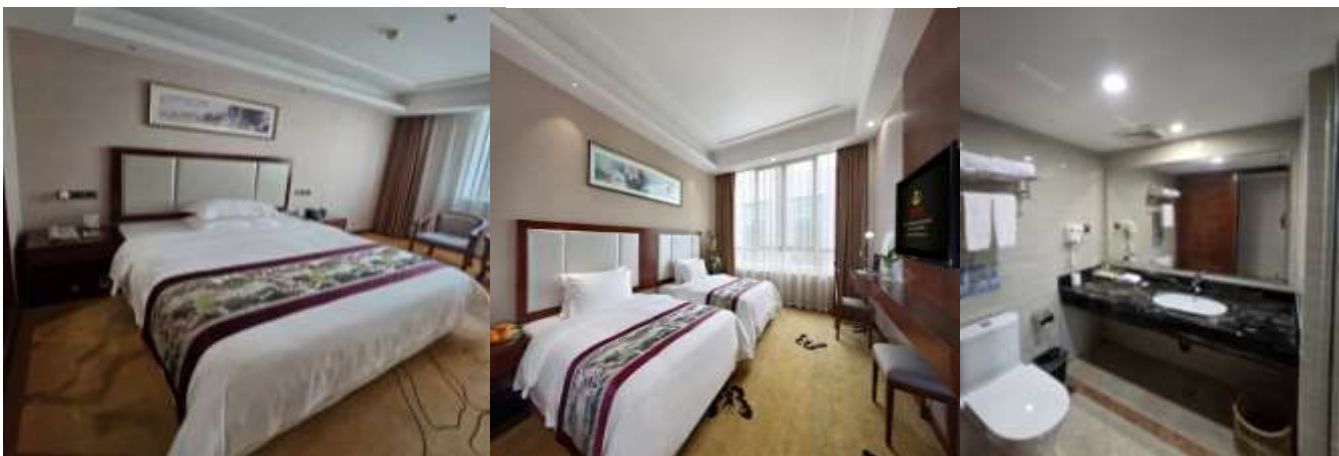

DAY 3

Diwang Building - วัดกวนอู - ร้านหยก - บัวหิมะ - เยื่อไผ่ - สวนดอกไม้
ฮอลล์แลนด์ – ซ้อปิ้งตลาดตงเหมิน – ที่พัก
(B/L/D)

เช้า

📌 รับประทานอาหารเช้า ณ โรงแรม (มื้อที่ 1)

นำท่านหยุดถ่ายรูป **ตึก Diwang** เป็นตึกระฟ้าที่ใหญ่ที่สุดในเมืองเซินเจิ้น
มหานครสมัยใหม่ที่ Meridian View Center ของ Diwang



จากนั้นนำท่านสู่ **วัดกวนอู (Guan Yu Temple)** *ขอพรให้ชนะชัยทุกสิ่ง* สัญลักษณ์ของความ
ซื่อสัตย์ ความกตัญญู ความจงรักภักดี ความกล้าหาญโชคลาภ บารมี ท่านเปรียบเสมือนตัวแทนของความ
เข้มแข็งเด็ดเดี่ยวของอาจไม่ครั้นคร้ามต่อศัตรู ท่านเป็นคนจิตใจมั่นคงตั้งขุนเขา มีสติปัญญาเฉลียวฉลาดมาก ไม่
เคยประมาท การขอพรท่านก็หมายถึงขอให้ท่านช่วยอุดช่องว่างไม่ให้เพร่เลี้ยง พลั่วแก่ฝ่ายตรงข้ามให้เกิดความ
สมบูรณ์ด้วยบิรวารที่ดี** **Guan Au Temple will closed on Monday – ปิดทุกวันจันทร์**



กลางวัน 📌 รับประทานอาหารกลางวัน (มื้อที่ 2)

นำท่านชม **หยกจีน** ของล้ำค่าที่ขึ้นชื่อ ซึ่งชาวจีนมีความเชื่อว่าหยกคือ สัญลักษณ์ของความดีงาม สติปัญญา และความยุติธรรมรวมไปถึงลัทธิขงจื้อยังให้ความหมายของหยกในแง่ของสัญลักษณ์แห่ง ปัญญา ความเห็นอกเห็นใจ ความพอประมาณ และความกล้าหาญ ซึ่งหากใครได้ครอบครองหยกจะพบ ความสุขความเจริญรุ่งเรือง ความร่ำรวย ความมีโชค รวมถึงทำให้อายุยืนอีกด้วยให้ท่านได้เลือกชมหยกที่ได้ ผ่านการเจียรไนมาเป็นเครื่องประดับนำโชค อาทิเช่น กำไลหยก แหวนหยก หรือ เข็มย้ำ ให้ท่านได้เลือกซื้อ เป็นของขวัญของฝาก จากนั้นแวะผ่อนคลายความเมื่อยล้าด้วยการ นวดฝ่าเท้า โดยการแช่เท้าด้วยยา สมุนไพรจีนและชื้อยาครอบจักรวาล

นำท่านชม **บัวหิมะ** ของแท้100% ยาประจำบ้านที่มีชื่อเสียงและมีสรรพคุณมากมาย ช่วยรักษาแผลจากการโดนความร้อนเช่น น้ำ ร้อนลวก หรือน้ำมันช่วยลดการอักเสบและเกิดหนองพองแผลที่โดนลวกได้ดีหรือ จะทาเพื่อป้องกัน ผิวไหม้เสียจากการตากแดดเป็นเวลานานและช่วยแก้ปัญหาหากลิวฝ้า จุดด่างดำบน ใบหน้าให้หน้าเนียนใส

นำท่านชม **ผลิตภัณฑ์เยื่อไม้** ศูนย์รวมสินค้าพื้นเมืองที่มีชื่อเสียง ของเมืองเซินเจิ้น

ตามนโยบายของรัฐบาลจีน ร่วมกับการท่องเที่ยวเซินเจิ้นเพื่อโปรโมทสินค้าเซินเจิ้นในนามของรัฐบาล คือ หยก บัวหิมะ เยื่อไม้ ซึ่งจำเป็นต้องระบุไว้ในโปรแกรมท่องเที่ยว เพราะมีผลกับราคาทัวร์ ทางบริษัทจึงขอเรียนเชิญให้แวะชมสินค้ารัฐบาล การซื้อ ขึ้นกับความพึงพอใจของลูกค้าเป็นหลักไม่ได้บังคับแต่อย่างใด

จากนั้นนำท่านชม **สวนดอกไม้ ฮอลแลนด์ THE FLOWER TOWN IN HOLLAND**

ในเซินเจิ้น โดยได้ออกแบบและก่อสร้างเป็นกลุ่มอาคารถนนคนเดิน ด้วยสถาปัตยกรรมแบบทรงบ้าน เนเธอร์แลนด์ขนานแท้ที่นิยมออกแบบหลังคาหน้าจั่วให้ลวดลายไม่ซ้ำกัน รวบรวมจะประกวดประชันกันก็ไม่ ปาน เป็นสถานที่ท่องเที่ยวแห่งใหม่ กำลังเป็นนิยมในขณะนี้ ที่นี่เป็นสวนสาธารณะที่มีร้านดอกไม้ และมุม ภาพภาพที่สวยงาม อีกทั้งยังมีร้านกาแฟให้นั่งชิลล์กัน โดยแต่ละร้านจะได้รับการออกแบบให้มีสไตล์ และคง เอกลักษณ์ให้บรรยากาศเหมือนอยู่ฮอลแลนด์ แต่กลมกลืนเข้าภูมิทัศน์ล้อมรอบเมืองเซินเจิ้น อีกทั้งยังมี พื้นที่พักผ่อนหย่อนใจ ได้แก่ สวนหย่อม น้ำพุ ลานอเนกประสงค์สำหรับจัดการ แสดงหรือดนตรี ห้องแสดง สินค้าหรือนิทรรศการ เหมาะกับการถ่ายรูปเป็นอย่างมาก



นำท่านช้อปปิ้ง **ตลาดตงเหมิน** เป็นถนนช้อปปิ้งที่มีความยาวเกือบ 2 กิโลเมตร เป็นสถานที่ที่นักท่องเที่ยว
เซินเจิ้นนิยมมาช้อปปิ้งเป็นอันดับสองรองจากห้าง Lowu แต่จะแตกต่างกันตรงที่ ตลาดตงเหมินส่วนมากจะ
เน้นแฟชั่นวัยรุ่น วัยทำงาน อารมณ์ประมาณสยามเซ็นเตอร์บ้านเรา จะเต็มไปด้วย
ห้างสรรพสินค้า และพลาซ่าเล็กๆ มีร้านค้าให้เลือกซื้อมากมาย

ค่ำ บริการอาหารค่ำ ณ ภัตตาคาร (มื้อที่ 3)

พักที่ นำท่านเข้าสู่ที่พัก Hong Li Lai Hotel หรือเทียบเท่า (เมืองเซินเจิ้น)



DAY 4

ฮ่องกง - วัดแม่กวนอิมสองฮ้า - วัดปักไต่ - D DRAX - ร้านหยก

วัดหวังต้าเซียน-วัดแชกง- จิมซาจุ่ย -สนามบินฮ่องกง - สนามบินสุวรรณภูมิ

(B/L/X)

เช้า 🍀 รับประทานอาหารเช้า ณ โรงแรม (มื้อที่ 4)

จากนั้นนำท่านออกเดินทางข้ามด่านเหลียนถั่ง สู่มืองฮ่องกง

จากนั้นนำท่านเข้าสู่ไหว้ขอพร **วัดแม่กวนอิมสองฮ้า** วัดเก่าแก่ของฮ่องกงสร้างตั้งแต่ปี ค .ศ.1873 เป็น
วัดขนาดเล็กที่มีชาวฮ่องกงศรัทธานับถือกันเป็นอย่างมากวัดแห่งนี้เป็นที่ประดิษฐาน **องค์เจ้าแม่
กวนอิมสองฮ้า** ที่มีชื่อเสียงเรื่องการให้กู้ยืมเงินเชื่อกันว่าท่านช่วยพลิกฟื้นเศรษฐกิจของชาวฮ่องกง ผู้คนจึง
นิยมมาเยี่ยมเงินทำธุรกิจจนสำเร็จรำรวย รุ่งเรืองโดยให้ท่านอธิษฐานขอพรต่อหน้าเจ้าแม่กวนอิมสองฮ้าพร้อม
กับระบุวันเวลาในการขอพรด้วย จากนั้นนำท่านปฏิบัติตามฐานะและศรัทธาที่เราจะนำเป็นสื่อในการขอพร
เขียนจำนวนเงินที่ต้องการลงไปด้วย ใส่สกุลเงินยี่งดีใหญ่ แล้วนำเงินใส่ในซองแดง ควรเตรียมซองแดงไปเอง

นำของแดงไปวนรอบกระถางธูป วันขวาจำนวน 3 ครั้ง แล้วเก็บของแดงในกระเป๋าสตางค์ เป็นเงินขวัญถุง ถ้าประสบความสำเร็จตามที่มุ่งหวัง ให้นำเงินในซองแดงทำบุญหยอดตู้ที่วัดแห่งนี้ในโอกาสต่อไป



จากนั้นนำท่านชม **วัดปักโต** เป็นวัดเล็กๆ ที่มีความหมายกับชาวบ้านในฮ่องกง โดยแรกเริ่มสร้างขึ้นตั้งแต่ปี ค.ศ.1876 แต่ชาวบ้านเรียกร้องให้สร้างใหม่จนสุดท้ายในปี ค.ศ.1929 ก็ได้สร้างขึ้นตามที่ตั้งในปัจจุบันซึ่งไม่ไกลจากเดิม วัดนี้บูชาเทพเจ้าปักไทในลัทธิเต๋า เทพเจ้านักรบผู้ปราบหุม่มารลงได้ ฮ่องกงจิ้งศรัทธา เพื่อให้มีอำนาจบารมี



กลางวัน

📌 รับประทานอาหารกลางวัน (มื้อที่ 5)

นำท่านชมงานของขวัญ **D DRAX** โรงงานที่ขึ้นชื่อในการผลิตกังหันนำโชค

องค์กังหันทุกองค์ถูกวางและออกแบบตามหลักของขวัญโดยซินเซาของฮ่องกง ผ่านพิธีจากวัดแชกงหมิว โดยได้ซื้อ ที่ทำพิธีผ่านไฟ ปลุกเสกให้ทุกองค์ เพื่อให้ทุกองค์ ที่นำมาสวมใส่เสริมความเฮง ความรวย มีสิ่งดีๆ เข้ามาในชีวิต เสริมของขวัญ ตัวใบพัดกังหันหมุนได้รอบทิศทาง หมุนไปตามการเคลื่อนไหวของร่างกาย ด้วยความเชื่อที่ว่า กังหันช่วยหมุนชีวิต พลิกผัน จากร้ายกลายเป็นดี จะช่วย "ดึงดูนำพาสิ่งดีๆ เข้ามาในชีวิต บัดเป่าสิ่งไม่ดีพัดออกไป" พาชีวิตราบรื่น เจริญก้าวหน้า ทั้งหน้าที่การงาน โชคลาภ เงินทองวิ่งเข้ามา รับทรัพย์เหมือนกังหันที่ลู่ลม



นำท่านชม **ร้านหยก** ชมความงามปีเซียะที่เชื่อกันว่า ใครมีไว้บูชา เงินทองจะไหลมาไม่ขาดสาย และมีจำหน่ายยาสมุนไพรบำรุงเพิ่มความแข็งแรงตามความเชื่อของคนฮ่องกง

ตามนโยบายของรัฐบาลฮ่องกง ร่วมกับการท่องเที่ยวฮ่องกงเพื่อโปรโมทสินค้าฮ่องกงในนามของรัฐบาล คือ กังหัน หยก ซึ่งจำเป็นต้องระบุไว้ในโปรแกรมท่องเที่ยว เพราะมีผลกับราคาทัวร์ ทางบริษัทจึงขอเรียนเชิญให้แวะชมสินค้า รัฐบาล การซื้อ ขึ้นกับความพึงพอใจของลูกค้าเป็นหลักไม่ได้บังคับแต่อย่างใด

จากนั้นนำท่านเดินทางสู่ **วัดหวังต้าเซียน** ตั้งอยู่ใจกลางเมือง โดดเด่นด้วยสถาปัตยกรรมแบบเซนที่งดงาม ซึ่งวัดแห่งนี้เป็นที่ประดิษฐานของเทพเจ้าจีนหลายองค์อย่างเทพเจ้าหลักของวัดคือ เทพหวังต้าเซียน เทพเจ้าตามความเชื่อชาวจีน เดิมท่านชื่อ ท่านจะดลบันดาลพรเกี่ยวกับสุขภาพ ให้สุขภาพ "ห้วงซ้อเผ่ง" แข็งแรง ปราศจากโรคภัยไข้เจ็บ แต่เป้าหมายของคนโสดอยากมีคู่ ต้องเดินมาข้างๆ ซึ่งจะมีศาลกลางแจ้งของ เทพเจ้าด้ายแดงหรือเทพเจ้าหยุกไหลว รูปปั้นสีทองมีเสี้ยวพระจันทร์อยู่ด้านหลังประทับอยู่ ซึ่งชาวจีนต้องมาขอพรความรักกันที่นี่ โดยการขอพรกับเทพเจ้า องค์นี้ต้องใช้ด้ายแดงผูกนิ้วเอาไว้ไม่ให้หลุดระหว่างพิธี



จากนั้นนำท่านเดินทางสู่ **วัดแชกง** วัดที่ชาวฮ่องกงให้ความเลื่อมใสศรัทธามาเนิ่นนาน สร้างขึ้นเพื่อระลึกถึงตำนานนักรบแห่งราชวงศ์ซ่ง **เทพเจ้าแชกง** แม่ทัพปราบศึกที่กล้าหาญ ในกองทัพของท่านยามที่ออกรบเพื่อต้านข้าศึกศัตรูทุกทิศทาง ทุกๆครั้งท่านจะใช้สัญลักษณ์รูปกังหัน 4 ใบพัด ติดไว้ด้านหลังรถศึกนำขบวนในกองทัพของท่าน ซึ่งท่านมีความเชื่อว่าเมื่อพกพาสัญลักษณ์รูปกังหันนี้ไป ณ ที่ใดๆ กังหันนี้จะช่วยเสริมสิริมงคล นำพาแต่ความโชคดี มีอำนาจเข้มแข็ง เสริมกำลังใจให้แก่กองทัพของท่าน ชื่อเสียงในการนำทัพสู้ศึกของท่านจึงเป็นตำนานมาจนทุกวันนี้



พาท่านช้อปปิ้ง **ย่านจิมซาจุ่ย (tsim sha tsui)** เป็นย่านช้อปปิ้งชื่อดังของเกาะฮ่องกง ที่คนไทยทั่ว ๆ ไป ก็ต้องรู้จัก และพูดกันหนาหูติดปากมานาน ตั้งอยู่บริเวณริมอ่าววิคทอเรีย ของฝั่งเกาลูน ฮ่องกง เมื่อพูดถึงจิมซาจุ่ย ทุกคนก็ต้องนึกถึง ถนนนาธาน ซึ่งทอดยาวตั้งแต่จิมซาจุ่ยไปจนถึงย่านปรีนท์ เอ็ดเวิร์ด นับเป็นถนนสายช้อปปิ้งอย่างแท้จริง และเป็นเส้นหน่อหนึ่งของฮ่องกง ที่ทั้งสองฟากฝั่งของถนน จะเต็มไปด้วยร้านค้าต่างๆ มากมาย ทั้งเสื้อผ้าแบรนด์เนมชื่อดังทั่วโลก เครื่องหนังชั้นดี ห้างสรรพสินค้าทันสมัย ร้านอาหารและภัตตาคารหรู โรงแรมตั้งแต่ระดับเกสต์เฮาส์ ไปจนถึงระดับ 5 ดาว



คำ

อิสระอาหารค่ำตามอัธยาศัย

สมควรแก่เวลานำท่านเดินทางสู่สนามบินฮ่องกง

22.55 น. บินลัดฟ้าโดยสายการบินฮ่องกงแอร์ไลน์ (HX) **เที่ยวบินที่ HX759**

(มีบริการของว่างและเครื่องดื่มบนเครื่อง)

01.00+1 น. เดินทางถึงสนามบินสุวรรณภูมิ โดยสวัสดิภาพ พร้อมรับความประทับใจไปแสนนาน

🙏 ขอให้ทุกท่านมีความสุขตลอดทริปกับพวกเราทีมงาน 🙏

กรุณาสอบถามที่เจ้าหน้าที่ทุกครั้งก่อนทำการออกตัวเนื่องจากสายการบิน
อาจมีการปรับเปลี่ยนไฟล์ท์ หรือ เวลาบินโดยไม่ได้แจ้งให้ทราบล่วงหน้า

อัตราค่าบริการ

กำหนดเดินทาง		ราคาผู้ใหญ่ ท่านละ	พักเดี่ยว
สายการบิน	วันเดินทาง		
HX 760 HX 759	03.27 น. – 06.40 น. *23.50 น. - 01.50 น.*	01-04 เม.ย.68 7,999	5,000
HX 760 HX 759	03.27 น. – 06.40 น. *23.50 น. - 01.50 น.*	14-17 พ.ค.68 7,999	5,000
HX 760 HX 759	03.27 น. – 06.40 น. *23.50 น. - 01.50 น.*	20-23 พ.ค.68 7,999	5,000
HX 760 HX 759	03.27 น. – 06.40 น. *23.50 น. - 01.50 น.*	28-31 พ.ค.68 7,999	5,000
HX 760 HX 759	03.27 น. – 06.40 น. *23.50 น. - 01.50 น.*	31 พ.ค.-3 มิ.ย.68 7,999	5,000
HX 760 HX 759	03.27 น. – 06.40 น. *23.50 น. - 01.50 น.*	07-10 มิ.ย.68 7,999	5,000
HX 760 HX 759	03.27 น. – 06.40 น. *23.50 น. - 01.50 น.*	12-15 มิ.ย.68 8,999	5,000
HX 760 HX 759	03.27 น. – 06.40 น. *23.50 น. - 01.50 น.*	14-17 มิ.ย.68 7,999	5,000
HX 760 HX 759	03.27 น. – 06.40 น. *23.50 น. - 01.50 น.*	21-24 มิ.ย.68 7,999	5,000
HX 760 HX 759	03.27 น. – 06.40 น. *23.50 น. - 01.50 น.*	28 มิ.ย.-01 ก.ค.68 7,999	5,000
HX 760 HX 759	03.27 น. – 06.40 น. *23.50 น. - 01.50 น.*	05-08 ก.ค.68 7,999	5,000
HX 760 HX 759	03.27 น. – 06.40 น. *23.50 น. - 01.50 น.*	12-15 ก.ค.68 7,999	5,000
HX 760 HX 759	03.27 น. – 06.40 น. *23.50 น. - 01.50 น.*	19-22 ก.ค.68 7,999	5,000
HX 760 HX 759	03.27 น. – 06.40 น. *23.50 น. - 01.50 น.*	26-29 ก.ค.68 7,999	5,000
HX 760 HX 759	03.27 น. – 06.40 น. *23.50 น. - 01.50 น.*	30 ก.ค.-02 ส.ค.68 7,999	5,000

HX 760	03.27 น. – 06.40 น.	02-05 ส.ค.68	7,999	5,000
HX 759	*23.50 น. - 01.50 น.*			
HX 760	03.27 น. – 06.40 น.	16-19 ส.ค.68	7,999	5,000
HX 759	*23.50 น. - 01.50 น.*			
HX 760	03.27 น. – 06.40 น.	23-26 ส.ค.68	7,999	5,000
HX 759	*23.50 น. - 01.50 น.*			
HX 760	03.27 น. – 06.40 น.	30 ส.ค.-02 ก.ย.68	7,999	5,000
HX 759	*23.50 น. - 01.50 น.*			
HX 760	03.27 น. – 06.40 น.	06-09 ก.ย.68	7,999	5,000
HX 759	*23.50 น. - 01.50 น.*			
HX 760	03.27 น. – 06.40 น.	13-16 ก.ย.68	7,999	5,000
HX 759	*23.50 น. - 01.50 น.*			
HX 760	03.27 น. – 06.40 น.	20-23 ก.ย.68	7,999	5,000
HX 759	*23.50 น. - 01.50 น.*			
HX 760	03.27 น. – 06.40 น.	27-30 ก.ย.68	7,999	5,000
HX 759	*23.50 น. - 01.50 น.*			

ราคาเด็ก (อายุต่ำกว่า 18 ปี ชำระเพิ่ม 5,000.-)

อัตราค่าบริการนี้รวม

- ค่าตัวเครื่องบิน ภาษีสนามบิน กรุงเทพ-ฮ่องกง-กรุงเทพ ไป-กลับ สายการบินฮ่องกงแอร์ไลน์ (HX)
- ค่าโรงแรมที่พัก 2 คืน (ห้องละ 2-3 ท่าน)
- ค่าอาหาร ตามที่ระบุในรายการ
- ค่ารถรับส่งและค่าเข้าชม ตามสถานที่ท่องเที่ยวที่ระบุตามรายการ
- ค่าประกันอุบัติเหตุระหว่างการเดินทาง ท่านละไม่เกิน 1,000,000 บาท (ค่ารักษาพยาบาล 200,000 บาท) ทั้งนี้ย่อมอยู่ในข้อจำกัดที่มีการตกลงไว้กับบริษัทประกันชีวิต
- ค่าระวางกระเป๋าน้ำหนักไม่เกิน 20 กิโลกรัม
- ค่าวีซ่าเข้าประเทศจีน (กรณีมีการเปลี่ยนแปลง)

อัตราค่าบริการนี้ไม่รวม

- ❌ ค่าใช้จ่ายส่วนตัว เช่น ค่าโทรศัพท์ ค่าซักผ้า รีดผ้า ค่าอาหาร และเครื่องดื่มสั่งพิเศษ
- ❌ ค่าธรรมเนียมเดินทางเข้า-ออกของคนต่างด้าว
- ❌ ค่าภาษีมูลค่าเพิ่ม 7% (กรณีต้องการใบกำกับภาษี) และค่าบริการหัก ณ ที่จ่าย 3%
- ❌ (หัวหน้าทัวร์ไทยขึ้นอยู่กับความพึงพอใจในการบริการของทีมงานที่ดูแลคณะ)

❌ ค่าทิปไกด์ท้องถิ่น คนขับรถ ท่านละ 2,000 บาท /ทริป ชำระพร้อมค่าทัวร์

เงื่อนไขการจอง

- มัดจำท่านละ 5,000 บาท ชำระส่วนที่เหลือภายใน 21 วัน ก่อนการเดินทาง
- ชำระเงินหลังจากที่ได้รับอินวอย ตามกำหนดเวลาที่ระบุ
- ส่งเอกสารพาสปอร์ต ภายใน 30 วันก่อนการเดินทาง

เงื่อนไขการยกเลิก

- ไม่สามารถยกเลิกได้ทุกกรณี

หมายเหตุ

- บริษัทฯ มีสิทธิ์ที่จะเปลี่ยนแปลงรายละเอียดบางประการในทัวร์นี้ เมื่อเกิดเหตุสุดวิสัยจนไม่อาจแก้ไขได้
- บริษัทฯ ไม่รับผิดชอบค่าเสียหายในเหตุการณ์ที่เกิดจากสายการบิน ภัยธรรมชาติ ปฏิวัติและอื่นๆที่อยู่ นอกเหนือการควบคุมของทางบริษัทฯหรือค่าใช้จ่ายเพิ่มเติมที่เกิดขึ้นทางตรงหรือทางอ้อม เช่น การเจ็บป่วย, การถูกทำร้าย, การสูญหาย, ความล่าช้า หรือจากอุบัติเหตุต่างๆ
- หากท่านถอนตัวก่อนรายการท่องเที่ยวจะสิ้นสุดลง ทางบริษัทฯ จะถือว่าท่านสละสิทธิ์และจะไม่รับผิดชอบค่าบริการที่ท่านได้ชำระไว้แล้วไม่ว่ากรณีใดๆ ทั้งสิ้น
- บริษัทฯ จะไม่รับผิดชอบต่อการห้ามออกนอกประเทศ หรือ ห้ามเข้าประเทศ อันเนื่องมาจากมีสิ่งผิดกฎหมาย หรือ เอกสารเดินทางไม่ถูกต้อง หรือ การถูกปฏิเสธในกรณีอื่นๆ
- รายการนี้เป็นเพียงข้อเสนอที่ต้องได้รับการยืนยันจากบริษัทฯ อีกครั้งหนึ่ง หลังจากได้สำรองที่นั่งบนเครื่อง และโรงแรมที่พักในต่างประเทศเป็นที่เรียบร้อยแล้ว แต่อย่างไรก็ตามรายการนี้อาจเปลี่ยนแปลงได้ตามความเหมาะสม
- ราคานี้คิดตามราคาตัวเครื่องบินในปัจจุบัน หากราคาตัวเครื่องบินปรับสูงขึ้น บริษัทฯ สงวนสิทธิ์ที่จะปรับราคาตัวเครื่องบินตามสถานการณ์ดังกล่าว

➤ **กรณีที่ทางประเทศจีนมีการประกาศยกเลิกวีซ่ากรุ๊ปประเภท** เนื่องด้วยเหตุผลใดๆก็ตาม (ทางบริษัทจะไม่มีการคืนเงินค่าบริการทำเอกสารวีซ่าทุกกรณี) เหตุไม่สามารถเข้าด่าน ลูให้/เงินเงินได้ ทางบริษัทจะต้องปรับเปลี่ยนการแก้ไขปัญหาดังนี้

1. หากมีความจำเป็นต้องเปลี่ยนแปลงโปรแกรมต้องเข้าพักที่มาเก่า หรือ ฮองกง และเพิ่มค่าใช้จ่ายลูกค้าจะต้องทำการชำระเพิ่มทุกกรณี ค่าใช้จ่ายส่วนต่างตามความเป็นจริง
2. หากมีความจำเป็นต้องทำวีซ่าเดี่ยว วีซ่าติดเล่มพาสปอร์ตจากประเทศไทยลูกค้าจะเป็นผู้ชำระค่าวีซ่า/ค่าดำเนินการ หรือลูกค้าสามารถยื่นวีซ่าเองได้ การทำวีซ่าเดี่ยวเอกสารจัดส่งบริษัทก่อนการเดินทางไม่ต่ำกว่า 10 วันทำการก่อนการเดินทาง(ไม่รวมวันหยุดราชการและเสาร์-อาทิตย์)
3. กรณีต้องทำวีซ่าหน้าด่าน (ไม่ใช่วีซ่ากรุ๊ปประเภท 144) ลูกค้าที่สามารถยื่นวีซ่าได้พาสปอร์ตต้องเคยเดินทางมาแล้วไม่ต่ำกว่า 1 ครั้ง พาสปอร์ตต้องทำก่อนปี 2017 สาวประเภทสองไม่สามารถยื่นวีซ่าประเภทนี้ได้ ชำระค่าบริการเพิ่มตามความเป็นจริง****กรณีทำวีซ่าเดี่ยว**** ค่าธรรมเนียมเข้าประเทศจีน ในกรณีที่ทางรัฐบาลจีนประกาศยกเลิกวีซ่ากรุ๊ปท่องเที่ยวผู้เดินทางจะต้องเสียค่าใช้จ่ายในการทำวีซ่าเดี่ยวจากไทยเพิ่ม ท่านละ 1,800 บาท



ตัดกรุ๊ป ไซต์ 20 + 1 TL ถ้าต่ำกว่านี้ต้องเพิ่มราคา



กรุ๊ปนักเรียน หรือ นักศึกษา , ธุรกิจขายตรง MLM , ดีลเลอร์ , ประกันชีวิต หรือธนาคาร , ข้าราชการ , กรุ๊ปดูงาน , หมอ + พยาบาล มีเซอร์ชาร์ต



ไม่สามารถใช้ราคาหน้าร้าน ได้ต้องขอราคาแลนดิใหม่เท่านั้น

